

CENDESMI

# Objetivos Específicos

1. Cumplir con los compromisos de los Acuerdos de Paz suscritos con Perú.

2. Cumplir con los compromisos de la Convención de Ottawa

3. Consolidar la paz y la integración fronteriza como política de estado de ambos países.

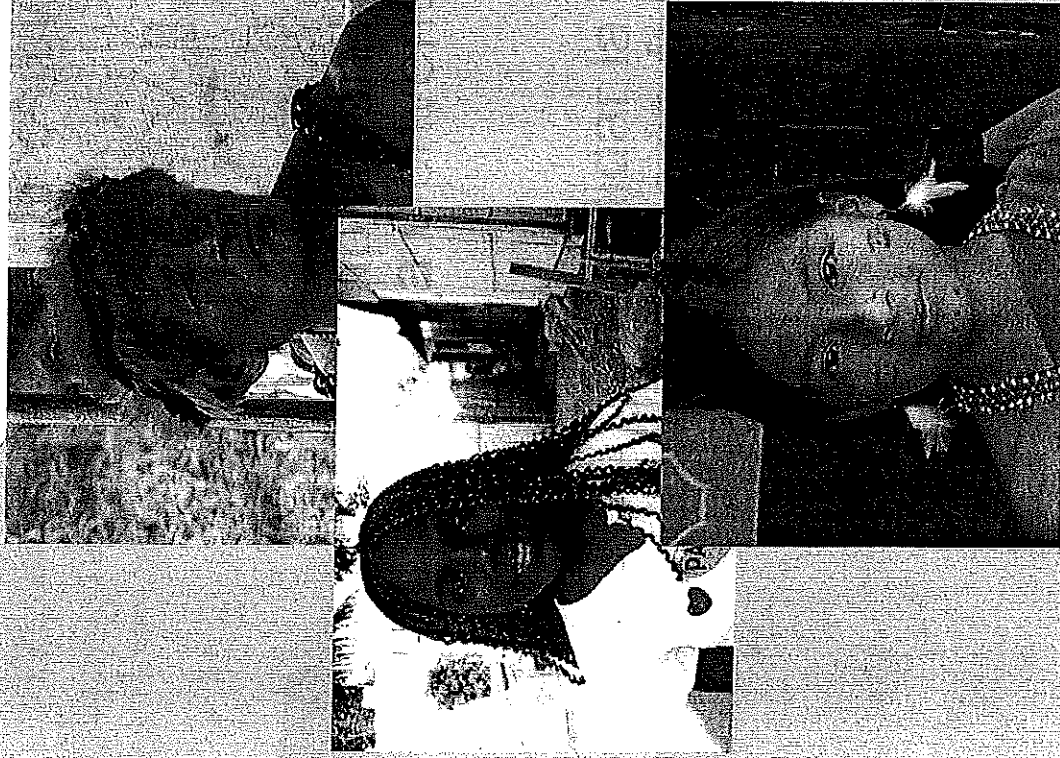

## EL DESAFÍO INICIAL

De acuerdo a los registros existentes, entre **1995 y 1998**, se sembraron **10.910** minas, de las cuales **10.843** son minas antipersonal y **67** minas antitanque, en territorios comprendidos en las Provincias de Loja, El Oro, Morona Santiago, Zamora Chinchipe y Pastaza. El área total estimada a ser despejada es de **622.034,50** metros cuadrados localizados en **130** áreas







# INFORME PRIMER AÑO PRORROGA: OCT. 2009 A SEPT. 2010

## **OBJETIVOS:**

- FINALIZAR OPERACIONES EN 8 OBJETIVOS Y AVANCE DEL 50% EN 3 OBJETIVOS ADICIONALES DE MORONA SANTIAGO
- DESPEJAR 21.365 M2
- DESTRUCCIÓN DE 86 MINAS ANTIPERSONAL
- COMPLETAR ESTUDIO DE IMPACTO DEL SECTOR COANGOS EN MORONA SANTIAGO
- COMPLETAR ESTUDIO IMPACTO SECTOR HUASAGA NUEVO EN MORONA SANTIAGO
- REALIZAR CAMPAÑAS DE EDUCACIÓN AL RIEGO DE MINAS EN EL ORO, LOJA Y MORONA SANTIAGO
- ASISTIR A LAS VÍCTIMAS DE MINAS (PRÓTESIS Y CAPACITACIÓN LABORAL).







## RESULTADOS DE OPERACIONES AÑO 2010

ORD.	MES	AREA PREVISTA A DESMINAR EN EL MES (M <sup>2</sup> )	AREA DESMINADA EN EL MES (M <sup>2</sup> )	Nº PERSONAL EMPLEADO	TIEMPO EFECTIVO EMPLEADO (Horas)	RENDIMIENTO ESCUADRA (m <sup>2</sup> /hora)	DIAS LABORADOS	DIAS NO LABORADOS	PORCENTAJE TRABAJO EN RELACION A LA META
1	ENERO	3.650,00	1.514,06	77	112,40	10,72	7,00	14,00	41,48%
2	FEBRERO	3.000,00	1.488,32	78	130,24	22,22	9,00	11,00	49,61%
3	MARZO	3.670,00	2.334,45	96	268,93	4,91	9,55	12,33	63,61%
4	ABRIL	4.205,00	2.815,00	88	357,32	4,68	9,67	10,11	66,94%
5	MAYO	3.000,00	1.581,60	94	220,95	5,36	7,67	11,78	52,72%
6	JUNIO	2.850,00	496,10	88	102,91	5,03	4,00	16,00	17,41%
7	JULIO	1.142,00	990,00	61	296,00	3,10	8,20	12,00	86,69%
8	AGOSTO	1.966,00	1.896,00	57	307,72	5,07	10,40	7,50	96,44%
9	SEPTIEMBRE	2.544,50	2.384,50	94	401,58	4,52	8,38	5,17	93,71%
10	OCTUBRE	1.040,00	4.435,40	86	282,00	95,90	8,83	9,33	133,30%
11	NOVIEMBRE								
12	DICIEMBRE								
TOTAL		27.067,50	19.935,43	82	2.480,05	16,15	83	109	73,65%



# CUMPLIMIENTO DE LOS OBJETIVOS PLANTEADOS

Se han ejecutado labores de desminado humanitario en El Oro, Morona Santiago y Zamora Chinchipe.

- El Oro:
  - > 3 hallazgos de minas (destrucción de 1 antipersonal y 2 antitanque). Se identificó una nueva área minadas en el sector de Huaquillas.
- Zamora Chinchipe:
  - > Se incluyó al Plan Nacional de Desminado un nuevo Proyecto de Desminado de Hitos de la Frontera con Perú. Se incorporaron y desminaron 6 hitos.

● Morona Santiago:

- > Operaciones en 22 objetivos (7 concluidos corresponden a la programación del primer año de extensión. Los 15 restantes son de áreas que han sufrido retrasos y/o reprogramación o identificación de nuevos peligros).
- > Estudio de Impacto en Coangos y Km2 Tivinza (dificultades de acceso/ aún no se ha finalizado)
- > Estudio de Impacto sector Huasaga Nuevo. Se identificó nueva área minada que se agregó al Plan Nacional de Desminado.

# INTERCAMBIO INFORMACION ECUADOR-PERÚ

- Es un hito histórico y de confianza mutua
  - > Perú entregó al Ecuador información sobre 13 áreas minadas (durante el conflicto antes de 1998), localizadas hoy en territorio ecuatoriano.
  - > Ecuador entregó a Perú información sobre 9 áreas minadas durante el conflicto (antes de 1998) localizadas hoy en territorio peruano.
- Estudios de Impacto se harán progresivamente.



# FACTORES QUE ALTERARON EL CRONOGRAMA DE TRABAJO

- Incremento del número de desminadores de 60 a 100 por mes (Ecuador tiene más de 400 militares preparados para desminado humanitario).
- Se han incluido un total de 24 nuevas áreas minadas al Plan Nacional de Desminado del Ecuador, de las cuales 5 corresponden a nueva información de peligros, 6 a objetivos del Proyecto de Demarcación de Hitos de la Frontera con Perú y 13 a áreas minadas entregadas por Perú en el proceso de Intercambio de Información.
- Desde diciembre de 2007 (corte solicitud de prórroga) el número de áreas minadas se ha incrementado de 128 a 162 a septiembre 2010.
- A la fecha deben ser trabajadas 70 áreas en los 7 años de prórroga restante.

# CONDICIONES METEOROLÓGICAS

- En Morona Santiago el clima afecta de manera importante el normal desempeño de las operaciones de desminado
- De octubre 2009 a septiembre 2010 no se realizaron operaciones en un 24% de días destinados para ello (lluvias constantes que no permiten el despliegue del Plan de Evacuación Aeromédica).

# RECURSOS DEL PRESUPUESTO NACIONAL

- De agosto a diciembre 2009: USD 320.000
- 2010: USD 2'690.000 para labores de desminado y equipamiento
- Demuestra compromiso del Ecuador con sus comunidades fronterizas, con la Convención de Ottawa y con Perú.



# COOPERACIÓN INTERNACIONAL 2010

- Japón : USD 498.000 en equipos .
- Alemania: retroexcavadora para desminado mecánico (valor de USD 140.000).
- Estados Unidos: préstamo de herramientas largas de desmalezamiento desde mayo 2009 a mayo 2011 y de un equipo Cernidor que será complemento de la retroexcavadora para desminado mecánico en zona de Río Catamayo-Chira en Loja (uso desde oct/2010)
- Programa AICMA/OEA: cooperación de Bélgica, la UE, Noruega (seguro médico, logística, campañas de educación, atención a víctimas y talleres de intercambio de información con países vecinos sobre los procedimientos de desminado utilizados.
- Centro Internacional de Desminado: expertos y apoyo para participación en las reuniones de la Convención por medio del Grupo de Donantes.

# BENEFICIOS AGENDA SOCIAL

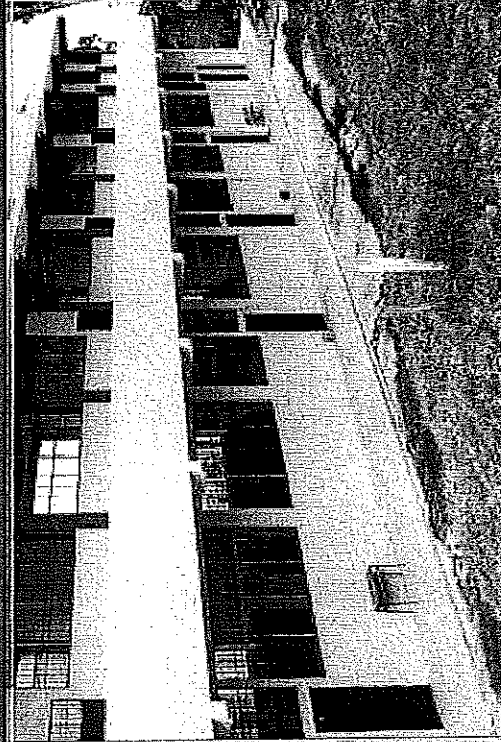
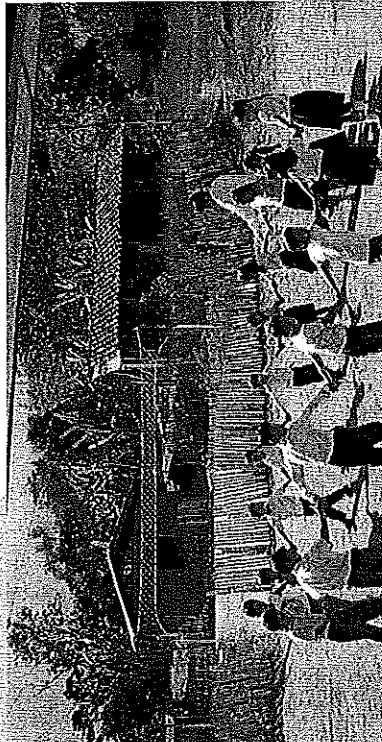

# EDUCACIÓN SOBRE RIESGO DE MINAS ANTIPERSONAL

## ● LOJA:

- 2 Campañas de refuerzo a la Educación al Riesgo con Minas Antipersonal (ERM) en nov/2009 y jun/2010. Reeducação de 600 personas de 3 cantones cantón Zapotillo

## ● EL ORO:

- 5 campañas de ERM: 2 en Cantón Arenillas (400 personas) nov.09 y jun.010 ; Cantón Huaquillas (52 civiles reeducados) y 130 militares (Brigada de Infantería No. 1)

## ● MORONA SANTIAGO:

- 3 campañas de ERM. Visita a 13 comunidades Shuar en cantón Tiwinza, 1.650 reeducadas (1.240 de forma directa y 410 indirecta).



# ASISTENCIA A VÍCTIMAS DE MINAS ANTIPERSONAL

- Se atendieron 3 víctimas civiles en el mantenimiento de prótesis, formación laboral y pago de gastos de alimentación, hospedaje y transporte para asistir a sus citas médicas y cursos de capacitación (computación, tapicería, modistería).
- Ayudas técnicas de sillas de ruedas deportivas, máquina overlook y máquina de tapicería.
- En noviembre de 2009 se realizó el primer ejercicio de simulacro binacional con Perú de evacuación aeromédica en caso de accidente de minas.



# RESULTADOS Y NUEVOS COMPROMISOS



# RESULTADOS

## PRIMER AÑO EXTENSIÓN

- 15.795, 35 m<sup>2</sup> despejados (se proyectó 21.365 m<sup>2</sup>, pero en 2 objetivos las áreas iniciales se sobredimensionaron. Gran parte de esa área se liberó sin uso de desminado manual).
- 43 minas antipersonal y 2 minas antitanque destruidas.
- Conclusión de operaciones de desminado en 22 objetivos, de los cuales 7 fueron planificados para período octubre 2009 a septiembre 2010 y 15 corresponden a nuevas áreas identificadas o planificadas entre 2011 y 2013.
- Reducción de las minas almacenadas a 910 minas, mediante la destrucción de 90 minas con fines de capacitación.



- Ningún accidente de desminado humanitario en civiles ni en militares.
- Con apoyo de AICMA/OEA 2832 personas educadas y reeducadas sobre el comportamiento seguro al encontrar una mina antipersonal.
- Con apoyo de AICMA/OEA 3 sobrevivientes de minas recibieron asistencia de prótesis, laboral y capacitación productiva.
- 2 deportistas militares sobrevivientes de minas apoyados para participar en competencia en Nueva York que permite su realización personal.

# DISPOSICIÓN PRESIDENCIAL

● La Declaración Presidencial del Ecuador y del Perú suscrita en Loja, el 26 de octubre de 2010 instruyó:

“ Reducir los tiempos de ejecución del desminado, así como la presentación de un plan en 90 días y su estricto cumplimiento”,

Esto demuestra el interés al más alto nivel de los dos países de avanzar en el cumplimiento de sus compromisos internacionales.

GRACIAS POR SU ATENCION

REC

OR



# HP LaserJet 1022 series

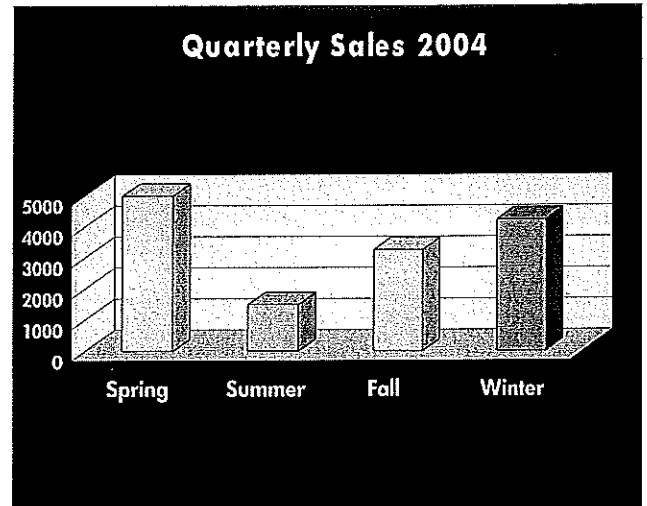
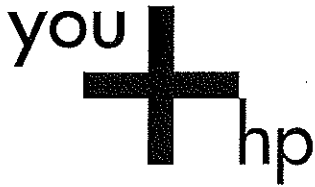

## Get great results with this compact black-and-white printer designed for quick business printing.

- Quick Start—With Instant-on Technology the first page prints in 8 seconds so your print job is finished before many printers have even started.
- Business Impact—Expect professional, business-quality documents with 1200 dpi.
- Fits Anywhere—Make the most of your business with this reliable, space-saving HP LaserJet printer with available built-in wired\* or wireless\*\* networking.

\* HP LaserJet 1022n and 1022nw

\*\* HP LaserJet 1022nw only

[www.hp.com](http://www.hp.com)

## Use genuine HP LaserJet printing supplies for professional-quality every time.

- Designed together with the printer for consistently outstanding results.
- Backed by HP's premium protection print cartridge warranty.
- Designed for the way you work with a full range of HP professional-quality everyday and specialty papers.

